ZIELE UND WERTE

Eine kontinuierliche Verbesserung unseres Arbeits- und Gesundheitsschutzes erfordert klare Ziele und Werte sowie deren konkrete Umsetzung.

MIBRAG

Technische Hochschule Georg Agricola

WIR SIND ES UNS WERT.

1 UNSERE VISION: 0 UNFÄLLE DURCH SICHERES VERHALTEN

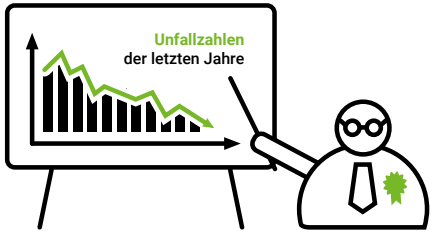

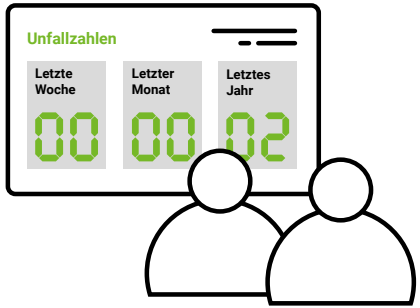

5 WIR SPRECHEN AKTIV UNSICHERE SITUATIONEN & HANDLUNGEN AN

4 WIR ACHTEN AUFEINANDER

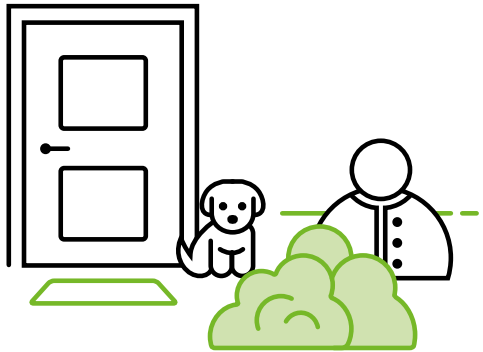

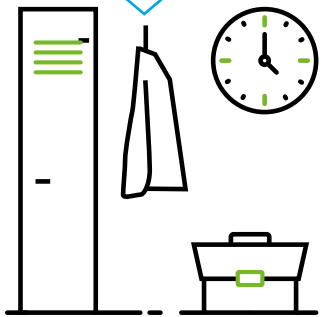

2 SICHER ZUR ARBEIT KOMMEN UND GESUND WIEDER NACH HAUSE

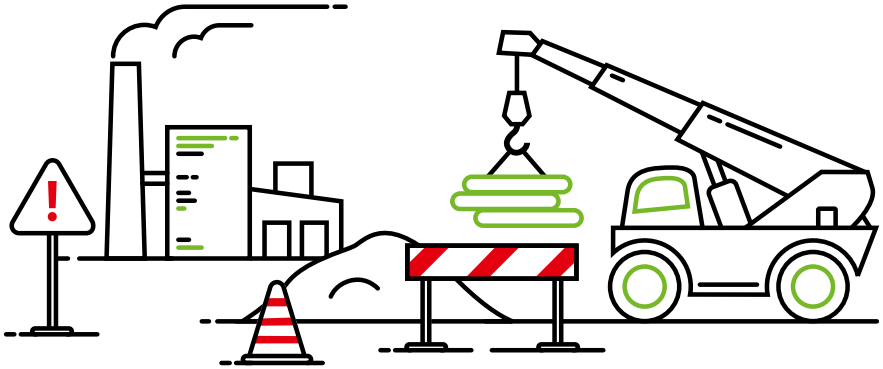

3 SCHAFFUNG EINES SICHEREN ARBEITSUMFELDES

THEMENÜBERSICHT

Unter dem Grundsatz „**Wir sind es uns Wert**“ erscheint unser Sicherheitsprogramm im neuen Layout. Mit der Unterstützung unserer Mitarbeiterinnen und Mitarbeiter wurden Schwerpunkte zu Sicherheit und Gesundheit bei der Arbeit identifiziert. Diese finden sich farblich im neuen Symbol wieder. Jedes Themenfeld beinhaltet Maßnahmen, die uns helfen, die Anforderungen des Arbeits- & Gesundheitsschutzes umzusetzen, um uns vor arbeitsbedingten Verletzungen zu schützen.

Wir sind es uns Wert, aufeinander acht zu geben; **Wir sind es uns Wert**, Fehlverhalten anzusprechen, denn **Wir sind es uns Wert**, unversehrt nach Hause zu kommen.

blochwitz.info